

PRŮKAZ ENERGETICKÉ NÁROČNOSTI BUDOVY

vydaný podle zákona č. 406/2000 Sb., o hospodaření energií, a vyhlášky č. 78/2013 Sb. o energetické náročnosti budov

Ulice, číslo: **, k.ú. 716103, p.č. 94/1**

PSČ, místo: **664 81, Ostrovačice**

Typ budovy: **Rodinný dům**

Plocha obálky budovy: **420.72** m²

Objemový faktor tvaru A/V: **0.71** m²/m³

Celková energeticky vztažná plocha: **195.38** m²

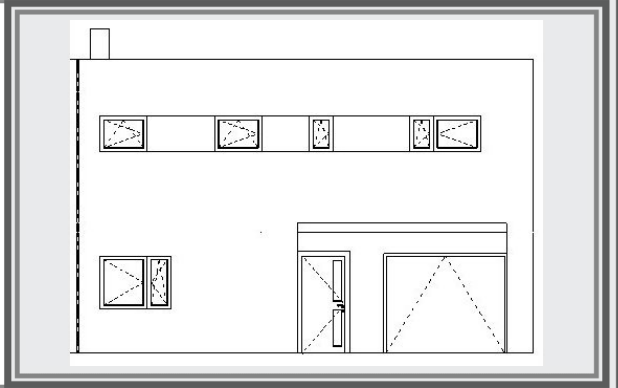

ENERGETICKÁ NÁROČNOST BUDOVY

Celková dodaná energie
(Energie na vstupu do budovy)

Neobnovitelná primární energie
(Vliv provozu budovy na životní prostředí)

Měrné hodnoty kWh/(m²·rok)

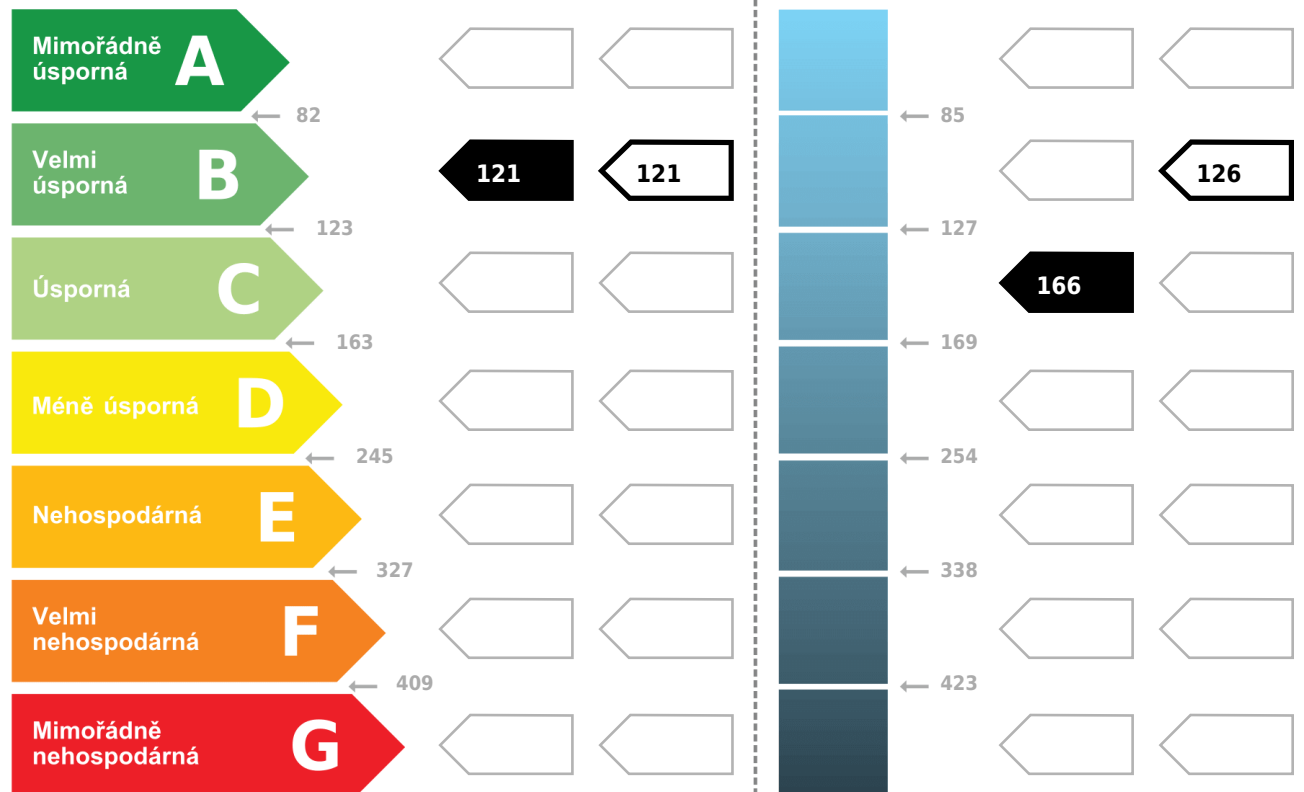

Hodnoty pro celou budovu
MWh/rok

23.7

32.5

DOPORUČENÁ OPATŘENÍ

Opatření pro	Stanovena
Vnější stěny:	<input type="checkbox"/>
Okna a dveře:	<input type="checkbox"/>
Střechu:	<input type="checkbox"/>
Podlahu:	<input type="checkbox"/>
Vytápění:	<input type="checkbox"/>
Chlazení/klimatizaci:	<input type="checkbox"/>
Větrání:	<input type="checkbox"/>
Přípravu teplé vody:	<input checked="" type="checkbox"/>
Osvětlení:	<input type="checkbox"/>
Jiné:	<input type="checkbox"/>

Popis opatření je v protokolu průkazu a vyhodnocení jejich dopadu na energetickou náročnost je znázorněno šipkou

Doporučení

PODÍL ENERGOONOSITELŮ NA DODANÉ ENERGIÍ

Hodnoty pro celou budovu [MWh/rok]

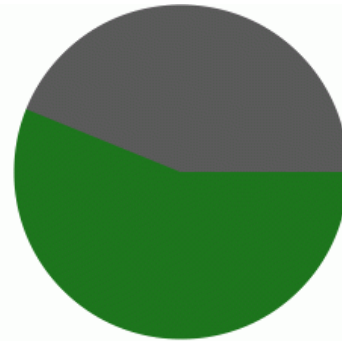

■ kusové a štěpkové dřevo: 13.3
■ elektrická energie: 10.4

UKAZATELE ENERGETICKÉ NÁROČNOSTI BUDOVY

	Obálka budovy	Vytápění	Chlazení	Větrání	Úprava vlhkosti	Teplá voda	Osvětlení	
	U_{em} W/(m ² ·K)	Dílčí dodané energie					Měrné hodnoty kWh/(m ² ·rok)	
Mimořádně úsporná	A							
	B	99.3	99.3			1.7	1.7	
	C	0.21	0.21			20.3	19.8	
	D							
	E							
	F							
	G							
Mimořádně neekonomická								
Hodnoty pro celou budovu		19.4				4.0	0.3	
MWh/rok								

Zpracovatel: **Ing. Martin Beneš**
Kontakt: **Hajany 37, 664 43, Hajany**
+420 602 604 687 / Benes.sk@seznam.cz

Osvědčení č.: **1480**
Vyhотовeno dne: **01.08.2019**
Podpis: